

Update

Was ist neu in HoRes 2012

Übersicht

- **Neue Grundmaske mit**
Neue Navigationsleiste und Favoritengruppe
Hotel-Status-Bericht
Termin-Verwaltung
Geburtstage Übersicht
Notizfeld
- **Neu, Anwenderparameter mit**
Einstellungsmöglichkeiten für Grundmaske, Favoriten,
Gästeverwaltung, Terminverwaltung und Rechnung
- **Erweiterung in Gästeverwaltung/Adresskartei**
Aufnahme von bis zu 4 Begleitpersonen / Familienmitglieder
Aufnahme von bis zu 2 Rechnungsadressen
Aufnahme von Rechnungsübernahmekriterien
- **Erweiterung in Rechnung und checkout-Maske (F12)**
Buchungen sind jetzt sortierbar nach Datum und Artikel-Nr.
Neue Maske zur Rechnungs-Anweisung
Checkout-Masken können jetzt breiter gezogen werden und
somit mehr Datenspalten darstellen

HoRes

Update

Was ist neu in HoRes 2012

Neue Grundmaske

Navigation Sidebar (Left):

- Favoriten**
 - F2: Wochenplan
 - Alt+F2: Monatsplan
 - F6: Reservierungsliste
 - Shift+F12: Auf Zimmer Buchen
 - F4: Verfügbarkeit
 - Shift+F4: Expressbuchung
 - F3: Anreisen
 - Shift+F3: Abreisen
 - F12: Rechnungen
 - Strg+F12: Arrangement Buchen
 - F8: Passantenverkauf
- Favoriten**
 - Rezeption
 - Finanzen
 - Adressen
 - Office
 - Listen / Berichte
 - Zusatzmodule

Main Content Area:

Reservierungen

7 anstehende Erinnerungen		
208 / 223 / 320 / 416		
Hotel Status		
IM HAUS	Belegung	Belegung %
erwartet	38	52,70
schon In	22	29,73
ABREISEN		
Anzahl	noch In	schon out
38	0	38
ANREISEN		
Anzahl	schon In	noch Anreise
20	4	16

Nachrichten für Zimmer

Termine		
Fällige	Heute	Alle
15.10. 15:00	101 taxi	
17.10. 11:00	Intern Kundendienst XY	

Geburtstage / Notiz

Heute	Morgen	Übermorgen	10 Tage	Adresskartei	Drucken
Zimmer 422	Herr Ernst Pfenninger wird heute 57 Jahre				
Zimmer 101	Herr Jason Roy wird morgen 33 Jahre				
Zimmer	Herr Thomas Kleist wird am 19.10.2011 43 Jahre				
Zimmer 105	Herr Siegfried Cordt wird am 20.10.2011 73 Jah				
Zimmer 105	Frau Else Cordt wird am 24.10.2011 53 Jahre	Ehefrau			

Footer: 15.10.2011 SEMPER HOT Schicht
Info Hilfe Abmelden Beenden
semper 24h Support 0700- 736 737 11

Neue Navigationsleiste und Favoritengruppe

Auf der linken Seite die Navigationsleiste mit den Gruppen Favoriten, Rezeption, Finanzen, Adressen, Office, Listen und Zusatzmodule. Durch anklicken öffnet sich die jeweilige Gruppe und platziert sich mit seinen Funktionen in die obere Hälfte der Navigationsleiste. Hier im Bild ist aktuell die Gruppe Favoriten geöffnet. Der Inhalt der Gruppe Favoriten kann, pro Arbeitsplatz selbst bestimmt werden.

HoRes

Update

Was ist neu in HoRes 2012

Neue Grundmaske

Favortien

F2	Wochenplan
Alt+F2	Monatsplan
F6	Reservierungsliste
Shift+F12	Auf Zimmer Buchen
F4	Verfügbarkeit
Shift+F4	Expressbuchung
F3	Anreisen
Shift+F3	Abreisen
F12	Rechnungen
Strg+F12	Arrangement Buchen
F8	Passantenverkauf

Favoriten

- Rezeption
- Finanzen
- Adressen
- Office
- Listen / Berichte
- Zusatzmodule

Reservierungen

7 anstehende Erinnerungen

Hotel Status		
<u>IM HAUS</u>	Belegung	Belegung %
erwartet	38	52,70
schon In	22	29,73

ABREISEN		
Anzahl	noch In	schon out
38	0	38

ANREISEN		
Anzahl	schon In	noch Anreise
20	4	16

Nachrichten für Zimmer

208 / 223 / 320 / 416

Termine		
Fällige	Heute	Alle
15.10. 15:00	101 taxi	

Bearbeiten Neu Löschen

Notiz / Geburtstage

Archivieren	Drucken	Protokoll
Hr. Ebert 14. - 18.01.2012 0211-67675513		

15.10.2011 SEMPER HOT Schicht

Info Hilfe Abmelden Beenden

semper 24h Support 0700- 736 737 11

Hotel-Status-Bericht, Termin-Verwaltung, Geburtstage Übersicht Und Notizfeld

Die neue Grundmaske bietet wie bisher, Hinweise zu Reservierungen und Nachrichten. Neu sind eine Übersicht des Hotel-Status, eine Auflistung der anstehenden Geburtstage, eine neue Terminverwaltung sowie ein Notizfeld. Das Notizfeld kann im Wechsel mit der Geburtstagsliste verwendet werden. Durch einen Klick kann man zwischen Geburtstagsliste und dem Notizfeld umschalten.

HoRes

Update

Was ist neu in HoRes 2012

Anwenderparameter

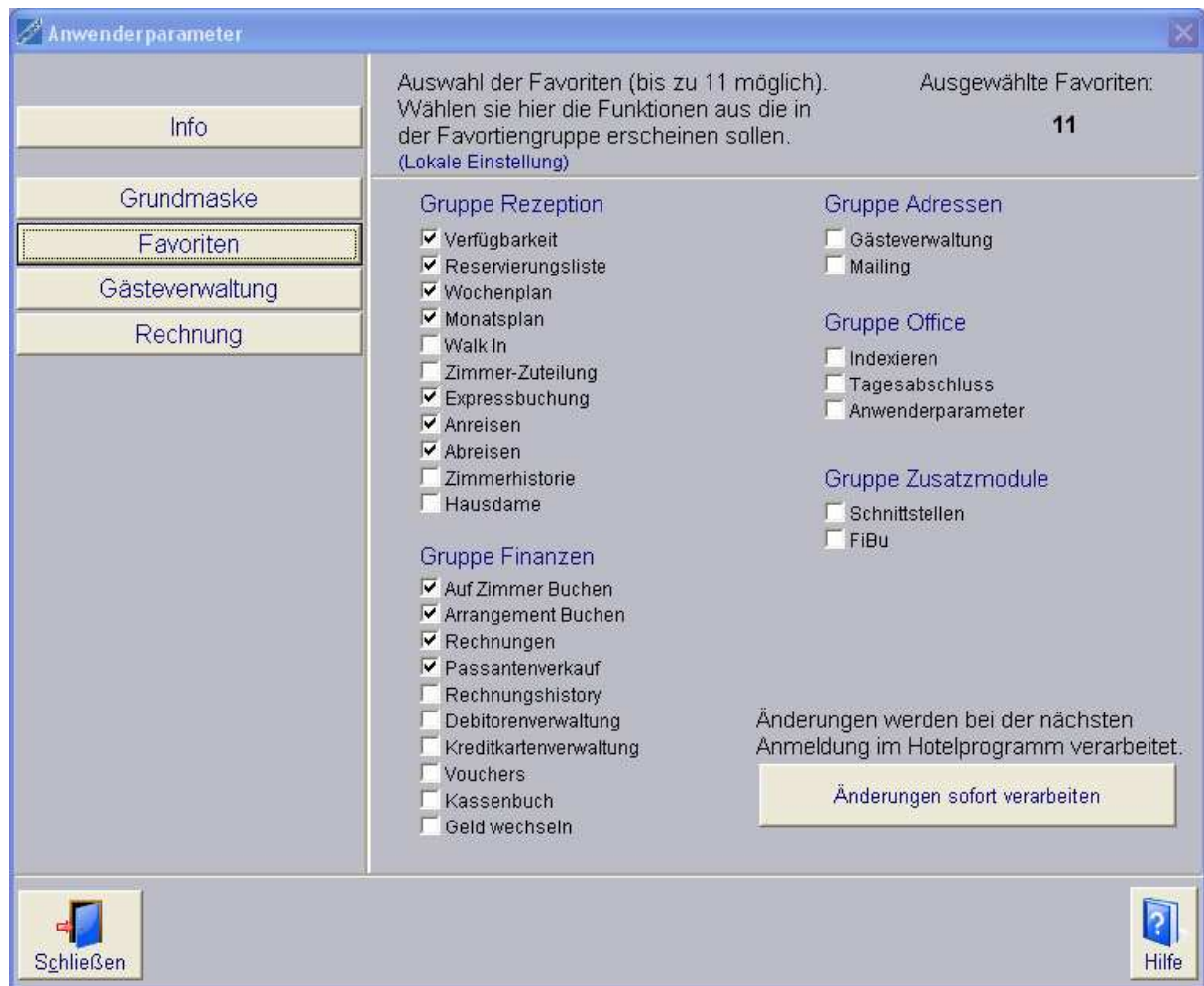

Die neue Maske Anwenderparameter bietet Einstellungsmöglichkeiten zur Grundmaske, zu den Favoriten zur Gästeverwaltung und zur Standardeinstellung der Rechnungsart. So können hier die Funktionen ausgewählt werden die in der Favoritengruppe zur Verfügung stehen sollen. Weiter kann hier festgelegt werden ob die HoRes-Grundmaske mit dem Notizfeld oder der Geburtstagsliste starten soll. Für die Adresskartei können hier die Bezeichnungen der Individualfelder festgelegt oder geändert werden. Für die Terminverwaltung kann hier der Erinnerungs-Intervall sowie die automatische Löschoption festgelegt werden. Sie können nun auch festlegen wie eine Rechnung standardmäßig dargestellt werden soll (Business/Normal).

HoRes

Update

Was ist neu in HoRes 2012

Erweiterung in Gästeverwaltung/Adresskartei

2 neue Masken innerhalb der Adresskartei ermöglichen die Aufnahme von

- bis zu 4 Familienmitgliedern / Begleitpersonen
- bis zu 2 Rechnungsadressen mit Angaben zur Rechnungsanweisung
- Festlegung der Rechnungs-Übernahmekriterien bei Firmen/- Bestelleradressen

HoRes

Update

Was ist neu in HoRes 2012

Erweiterung in Rechnung

Sortieren der Buchungen nach Datum oder nach der Artikelnummer

Rechnung von Zimmer: 414 Gastname: Hafner Status: IN (12.10.2011 - 16.10.2011)

414 Herr Jürgen Hafner HAARFORM 414
414 Jürgen Hafner

Saldo 262,60 Saldo 0 Saldo 0

Datum	Nr.	Bezeichnung	Zusatztext	Betrag
12.10.	100	Übernachtung		90,00
13.10.	100	Übernachtung		90,00
14.10.	122	Übernachtung		66,00
13.10.	500	Minibar		8,80
14.10.	500	Minibar		2,00
14.10.	500	Minibar		4,50
14.10.	500	Minibar		1,30

Druckformat 3 Pro Artikel, pro Preis Druckformat 1 Detailliert Druckformat 1 Detailliert

Schließen Buchen Teilzahlung Drucken DruckerAusw. Splitten Markieren Umbuchen Normal Setug Hilfe
Stornieren !! CheckOut Alle Drucken Vorschau Ändern Einfügen Gruppen RE Busin. Ausw.

Durch einen einfachen Klick auf die Spaltenüberschrift wird die Sortierung vollzogen. Bei Druckformat „Detailliert“ entspricht die Reihenfolge der Buchungen auf dem Bildschirm dann auch der Reihenfolge auf dem Ausdruck.

HoRes

Update

Was ist neu in HoRes 2012

Neue Maske zur Rechnungs-Anweisung

	Firma \ Name	Artikelnummern
Auf Reservierung		
Firma		
Name		
Rechnung 2		
Firma		
Name	Müller	
Rechnung 3		
Firma		
Name	Huber	
Optionen	<input checked="" type="checkbox"/> Rq.anweisung beim Splitten kopieren? <input type="checkbox"/> auf Reservierung aktivieren	

Bisher konnte für das Rechnungsfenster 2 eine Firma und für das Rechnungsfenster 3 ein Name als Rechnungsempfänger verwendet werden. Mit der neuen Maske können sowohl für die 2. als auch für die 3. Rechnungsfenster wahlweise eine Firma oder ein Name als Rechnungsempfänger verwendet werden.

Checkout-Masken können jetzt breiter gezogen werden

Je nach Bildschirmauflösung können die checkout-Masken „Alle Rechnungen“ und „Abreisen“ bis zu 4 Spalten an Informationen mehr darstellen als in der Standardgröße.